

TUTORIEL POUR LES ÉCOLES

Introduire votre déclaration de candidature pour l'appel à projets Ecole Numérique 2021

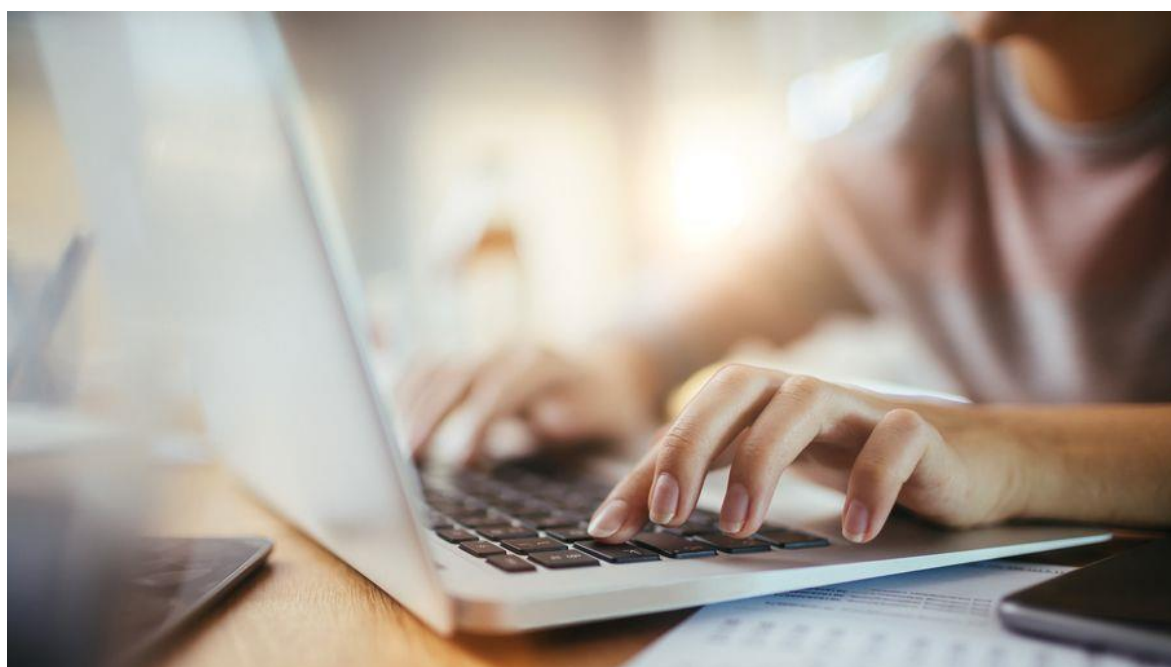

Comment introduire sa déclaration de candidature sur la plateforme ?

Pour déclarer votre candidature à la cellule Ecole Numérique, vous allez devoir :

1. Vous inscrire sur une plateforme
2. Remplir et valider un formulaire présent sur cette plateforme.

Pour introduire votre déclaration de candidature, vous allez devoir vous inscrire à notre plateforme. Cliquez sur le lien suivant :

<https://bit.ly/39KNyP2>

Sur la page qui s'affiche, cliquez sur « Inscription » comme dans la capture d'écran suivante.



école numérique | digital wallonia .be

Connexion à Ecole Numérique

Adresse e-mail

Suivant

Besoin d'un compte ? [Inscription](#)

Vous allez devoir vous créer un compte en utilisant votre adresse e-mail. Dans le champ « Adresse e-mail », notez votre adresse.

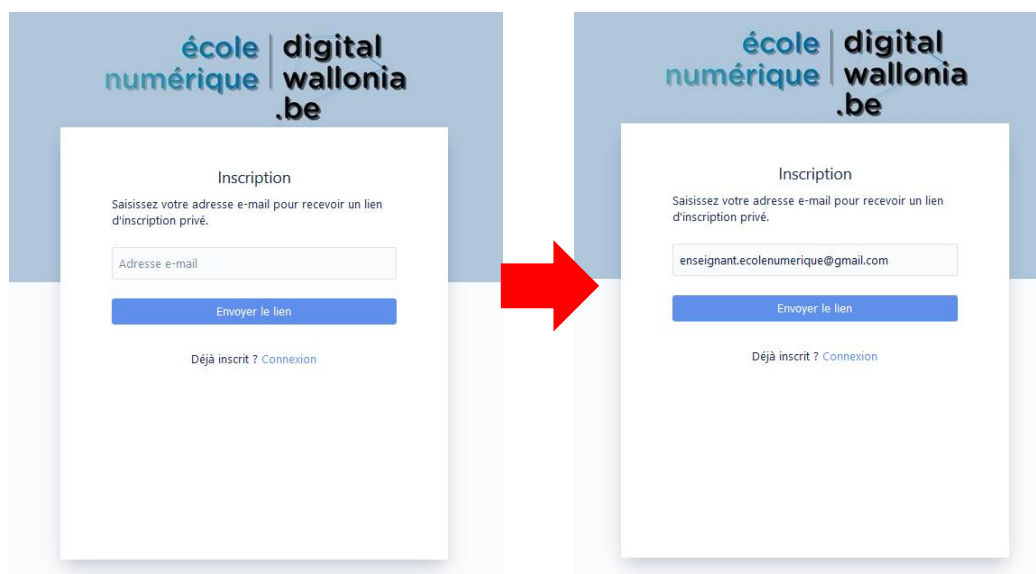

école numérique | digital wallonia .be

Inscription

Saisissez votre adresse e-mail pour recevoir un lien d'inscription privé.

Adresse e-mail

Envoyer le lien

Déjà inscrit ? Connexion

Cliquez ensuite sur le bouton bleu « Envoyez le lien ».

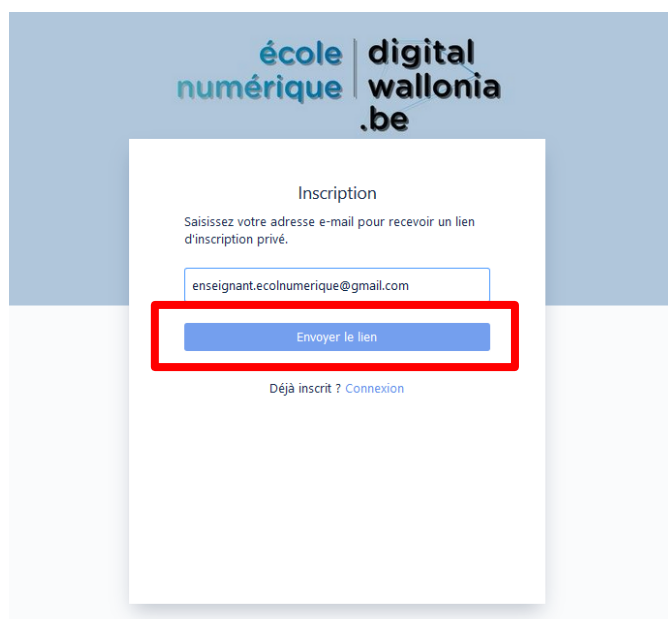

école numérique | digital wallonia .be

Inscription

Saisissez votre adresse e-mail pour recevoir un lien d'inscription privé.

enseignant.ecolnumerique@gmail.com

Envoyer le lien

Déjà inscrit ? Connexion

Un message automatique vous demandant de confirmer votre inscription va s'afficher.

Consultez votre boîte de messagerie

Un e-mail a été envoyé à l'adresse enseignant.ecolenumerique@gmail.com. Cliquez sur le lien dans l'e-mail pour terminer votre inscription.

Renvoyer

Vous devez donc vous connectez à votre boîte mail. Un nouvel e-mail intitulé « Ecole Numérique » va s'afficher dans votre boîte de réception. Ouvrez cet e-mail en cliquant dessus.

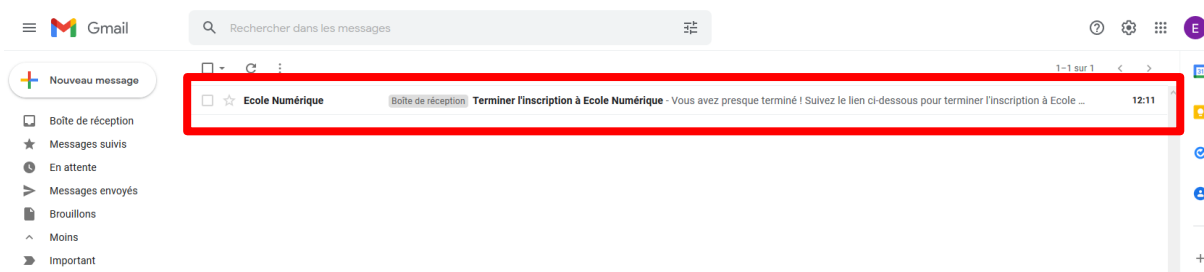

Attention, si vous ne trouvez pas ce mail dans votre boîte de réception, n'hésitez pas à consulter vos spams !

Lorsque vous avez ouvert le mail, pour valider et finaliser l'inscription de votre compte, il vous suffit de cliquer sur le bouton bleu « S'inscrire ».

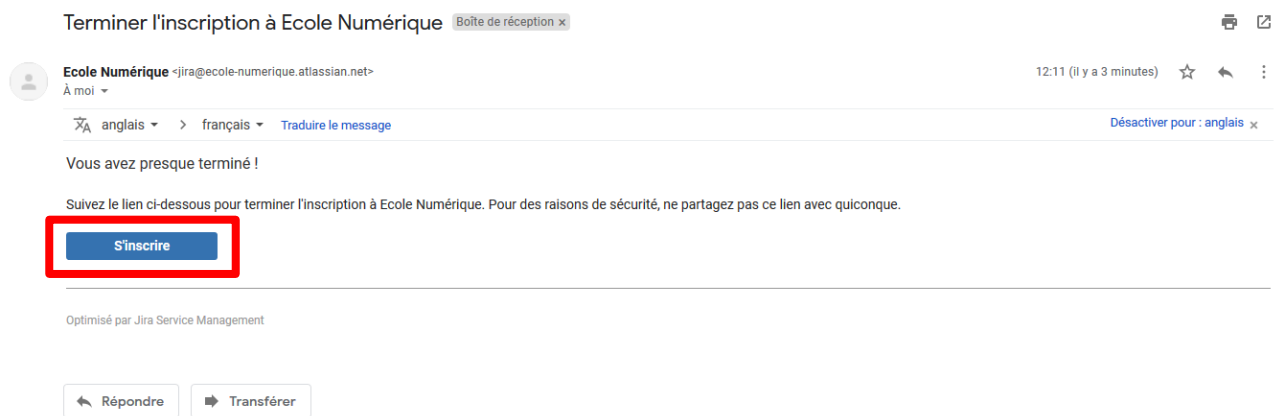

Un nouvel onglet va s'ouvrir. Indiquez votre nom et définissez un mot de passe pour votre authentification.

école numérique | digital wallonia .be

S'inscrire

Adresse e-mail
enseignant.ecolenerique@gmail.com

Nom complet
Enseignant de démo

Choisissez un mot de passe
•••••••• |

Moyen

En cliquant sur *S'inscrire*, vous acceptez la [Politique de confidentialité](#) et les [Avis et clause de non-responsabilité](#).

S'inscrire

Terminez l'inscription en cliquant sur le bouton bleu « S'inscrire ».

école numérique | digital wallonia .be

S'inscrire

Adresse e-mail
enseignant.ecolenumerique@gmail.com

Nom complet
Enseignant de démo

Choisissez un mot de passe
●●●●●●
Moyen

En cliquant sur *S'inscrire*, vous acceptez la [Politique de confidentialité](#) et les [Avis et clause de non-responsabilité](#).

S'inscrire

Vous arriverez sur le portail du centre d'assistance Ecole Numérique. Pour déclarer votre candidature, cliquez sur « Déclaration de candidature ».

école numérique | digital wallonia .be

Bienvenue sur notre portail

Trouver des articles et des services

- Accompagnement**
Nos équipes de terrain sont là pour vous apporter une aide technique et de coordination de...
- Centre d'informations**
Pour toutes demandes d'informations notre équipe administrative est là pour vous
- Déclaration de candidature**
Pour déclarer votre candidature pour l'appel à projets EN 2021, cliquez ici !

Cliquez ensuite sur « Ecole Numérique ».

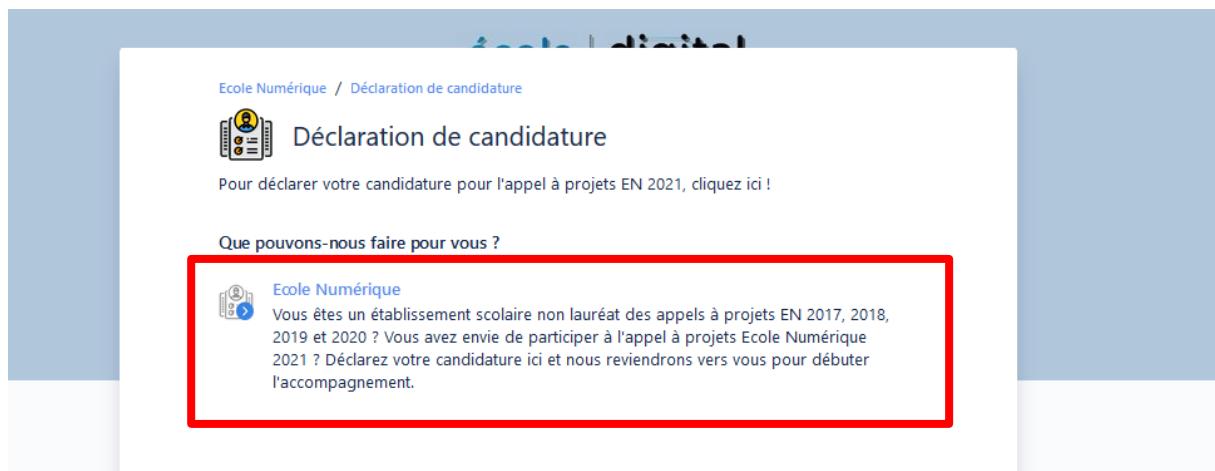

Ecole Numérique / Déclaration de candidature

Déclaration de candidature

Pour déclarer votre candidature pour l'appel à projets EN 2021, cliquez ici !

Que pouvons-nous faire pour vous ?

Ecole Numérique
Vous êtes un établissement scolaire non lauréat des appels à projets EN 2017, 2018, 2019 et 2020 ? Vous avez envie de participer à l'appel à projets Ecole Numérique 2021 ? Déclarez votre candidature ici et nous reviendrons vers vous pour débiter l'accompagnement.

Un formulaire va s'ouvrir. Complétez l'ensemble des champs vides.

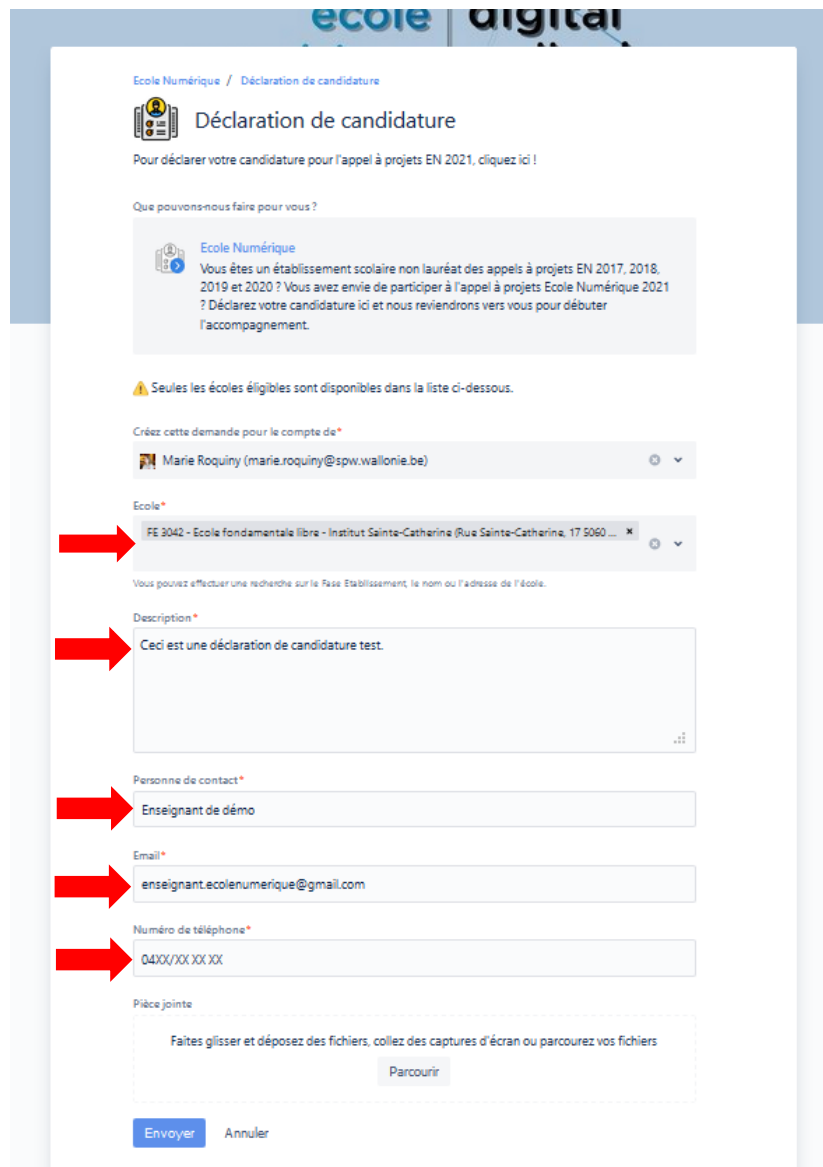

Ecole Numérique / Déclaration de candidature

Déclaration de candidature

Pour déclarer votre candidature pour l'appel à projets EN 2021, cliquez ici !

Que pouvons-nous faire pour vous ?

Ecole Numérique
Vous êtes un établissement scolaire non lauréat des appels à projets EN 2017, 2018, 2019 et 2020 ? Vous avez envie de participer à l'appel à projets Ecole Numérique 2021 ? Déclarez votre candidature ici et nous reviendrons vers vous pour débiter l'accompagnement.

⚠ Seules les écoles éligibles sont disponibles dans la liste ci-dessous.

Créer cette demande pour le compte de*

Marie Roquiny (marie.roquiny@spw.wallonie.be)

Ecole*

FE 3042 - Ecole fondamentale libre - Institut Sainte-Catherine (Rue Sainte-Catherine, 17 5060 ...)

Vous pouvez effectuer une recherche sur le Faso Etablissement, le nom ou l'adresse de l'école.

Description*

Ceci est une déclaration de candidature test.

Personne de contact*

Enseignant de démo

Email*

enseignant.ecolenumerique@gmail.com

Numéro de téléphone*

04XX/XX XX XX

Pièce jointe

Faites glisser et déposez des fichiers, collez des captures d'écran ou parcourez vos fichiers

Parcourir

Envoyer Annuler

Lorsque votre formulaire est complètement terminé, cliquez sur « Envoyer » pour valider votre déclaration de candidature.

Ecole Numérique / Déclaration de candidature

Déclaration de candidature

Pour déclarer votre candidature pour l'appel à projets EN 2021, cliquez ici !

Que pouvons-nous faire pour vous ?

Ecole Numérique
Vous êtes un établissement scolaire non lauréat des appels à projets EN 2017, 2018, 2019 et 2020 ? Vous avez envie de participer à l'appel à projets Ecole Numérique 2021 ? Déclarez votre candidature ici et nous reviendrons vers vous pour débiter l'accompagnement.

⚠ Seules les écoles éligibles sont disponibles dans la liste ci-dessous.

Créez cette demande pour le compte de*

Marie Roquiny (marie.roquiny@spw.wallonie.be)

Ecole*

FE 3042 - Ecole fondamentale libre - Institut Sainte-Catherine (Rue Sainte-Catherine, 17 5060 ...)

Vous pouvez effectuer une recherche sur le FASE Etablissement, le nom ou l'adresse de l'école.

Description*

Ceci est une déclaration de candidature test.

Personne de contact*

Enseignant de démo

Email*

enseignant.ecolenumerique@gmail.com

Numéro de téléphone*

04XX/XX XX XX

Pièce jointe

Faites glisser et déposez des fichiers, collez des captures d'écran ou parcourez vos fichiers

Parcourir

Envoyer Annuler

Dès que votre candidature est envoyée, vous aurez un page contenant un récapitulatif de votre déclaration de candidature comme dans la capture d'écran suivante.

Ecole Numérique / Déclaration de candidature / PROJET-15

Introduction de projet Ecole Numérique

Marie Roquiny a créé cette demande le Masquer les détails
Aujourd'hui 13:35

Ecole
FE 1746 - Ecole fondamentale communale Amay 1 (Rue des Ecoles 5 4540 AMAY)

Description
Ceci est une déclaration de candidature test.

Personne de contact
Enseignant de démo

Email
enseignant.ecolenumérique@gmail.com

Numéro de téléphone
04XX/XX XX XX

État
OUVERT

Notifications activées

Type de demande
Ecole Numérique

Partagé avec
Marie Roquiny Créateur
+ Partager

Activité

Ajoutez un commentaire

Vous recevrez également un e-mail de confirmation dans votre boîte mail.

The screenshot shows a Gmail interface with a search bar and a list of emails. The first email is highlighted with a red box. The subject is "Déclaration de cand." and the preview text reads: "PROJET-16 Introduction de projet Ecole Numérique - Bonjour, Nous avons bien reçu votre déclaration de candidature. Celle-ci sera ...". The time is 13:40.

PROJET-16 Introduction de projet Ecole Numérique Boîte de réception x



Déclaration de candidature <jira@ecole-numerique.atlassian.net>
À moi ▾

Bonjour,

Nous avons bien reçu votre déclaration de candidature.
Celle-ci sera prise en charge par un de nos conseillers dans les plus brefs délais.

Cordialement.

[Voir les détails de la demande](#)

école | digital
numérique | wallonia
.be

← Répondre

➡ Transférer

Attention, regardez dans vos spams si vous ne trouvez pas cette confirmation dans votre boîte de réception !